



TAKING
COOPERATION
FORWARD

 Akademie městské mobility, Třebíč, 4. 10. 2018

 **Zaměstnavatelé a co s nimi**

 Michal Šindelář, Nadace Partnerství

PLÁN POVÍDÁNÍ O ŘÍKÁNÍ

Movecit co a jak

Soutěže pro
motivaci a
změnu chování

Spolujízda -
carpooling na
pracovišti

Certifikovaný
cyklozaměstnava
tel



Počet osobních vozidel Brno



Data: Ročenka dopravy Brno 2017, BKOM.

ROLE ZAMĚSTNAVATELŮ



MOVECIT = PRACOVISTĚ



Interreg
CENTRAL EUROPE



European Union
European Regional
Development Fund

MOVECIT



- WPT 1
 - WPT 2
 - WPT 3
 - WPC
 - WPM
-
- Experimentálně ověřit, co bude fungovat na pracovištích pro posílení udržitelné mobility
 - = méně cest automobilem obsazeným pouze řidičem
 - = úspory CO2 a záchrana klimatu, světa a života vůbec



HITPARÁDA - SOUTĚŽE!

- Motivace ke změně chování
- Mezi kolegy
- Mezi firmami
- Mezi městy
 - Stadtradeln, Lipsko vs. Jiné město



VLASTNÍ ŘEŠENÍ VS. DPNK

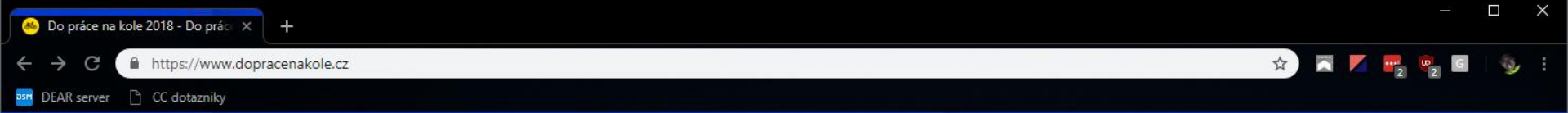

DO PRÁCE NA KOLE

O soutěži ▾ Média ▾ Kontakt Přihlásit se E*shop **Darujte** instagram fb

CS/EN

ZACHRAŇ MĚSTO!

- Břeclav
- Brno
- České Budějovice
- Hradec Králové

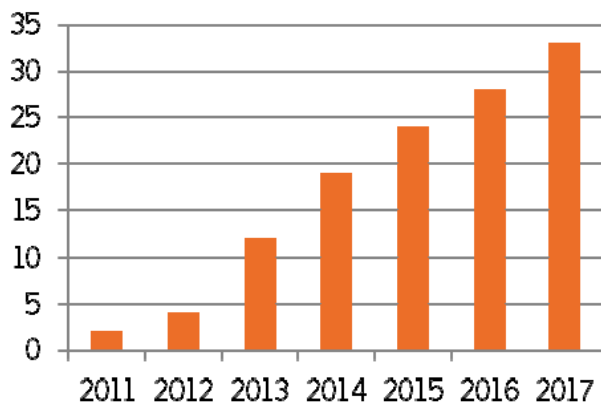

počet měst

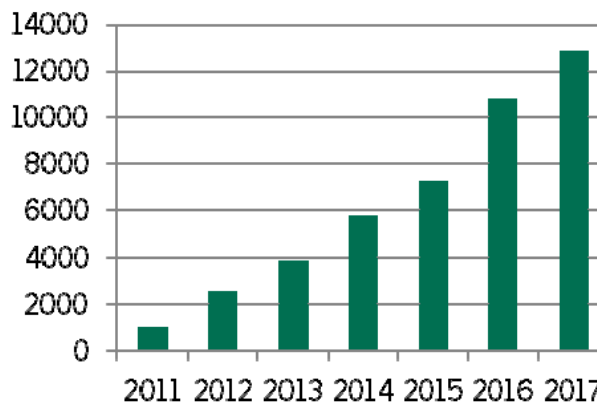

počet účastníků

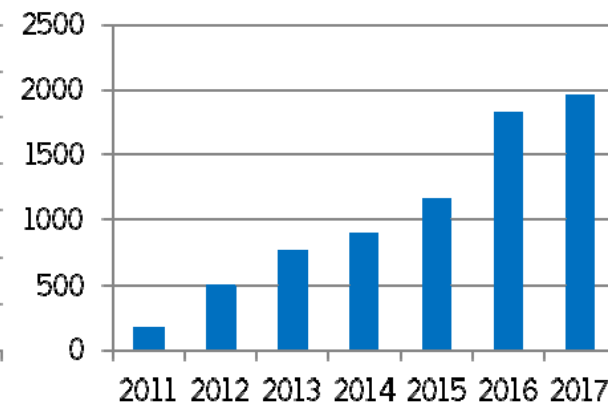

počet firem



- Viz Nemocnice Třebíč
- Diagnóza:
 - Vysoký podíl cest automobilem obsazeným pouze řidičem
 - Vysoký počet zaměstnanců - stovky až tisíce; neznají se navzájem
 - Ideálně směnný provoz - špičky příjezdů a odjezdů, tlak na parkování aut
 - Omezená/nedostačující nabídka parkovacích míst



PŘÍKLAD: NEMOCNICE LITOMĚŘICE

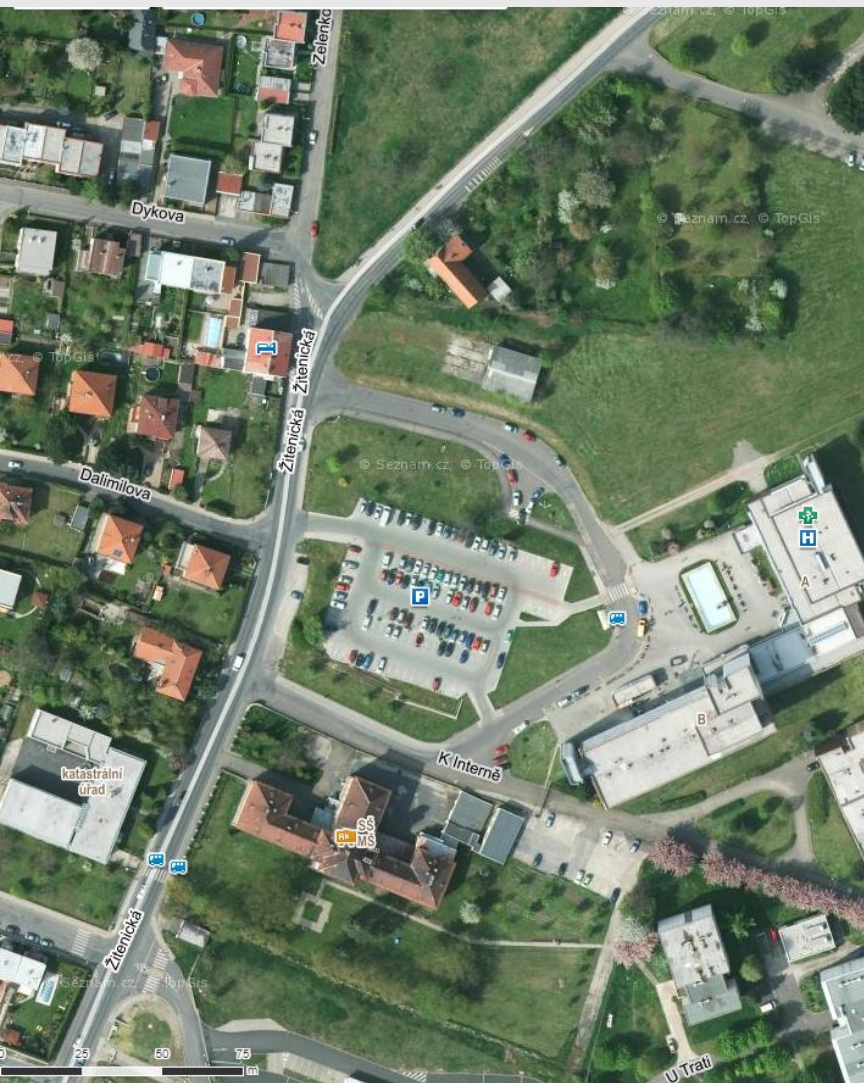

Dělna přepravní práce

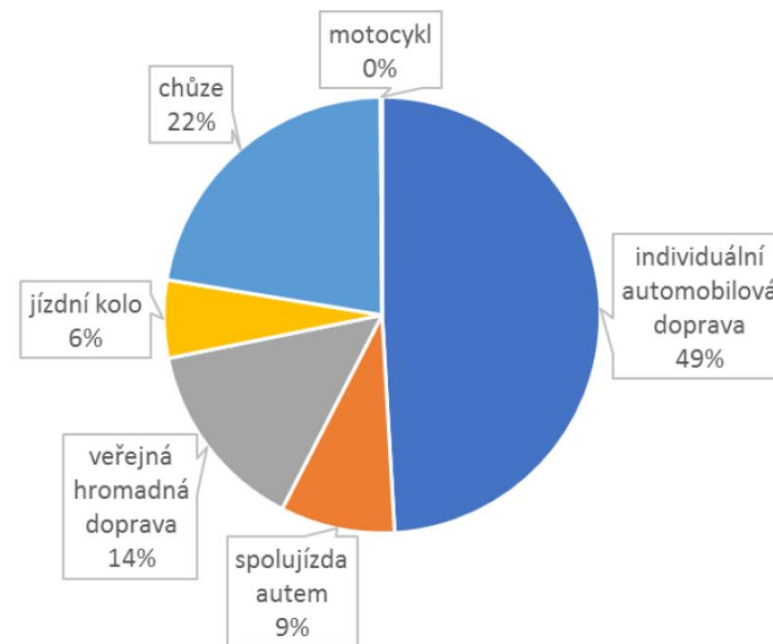

Obr 18 Podíl jednotlivých druhů dopravy na dojížděci do zaměstnání (PDCH MN, 2017).



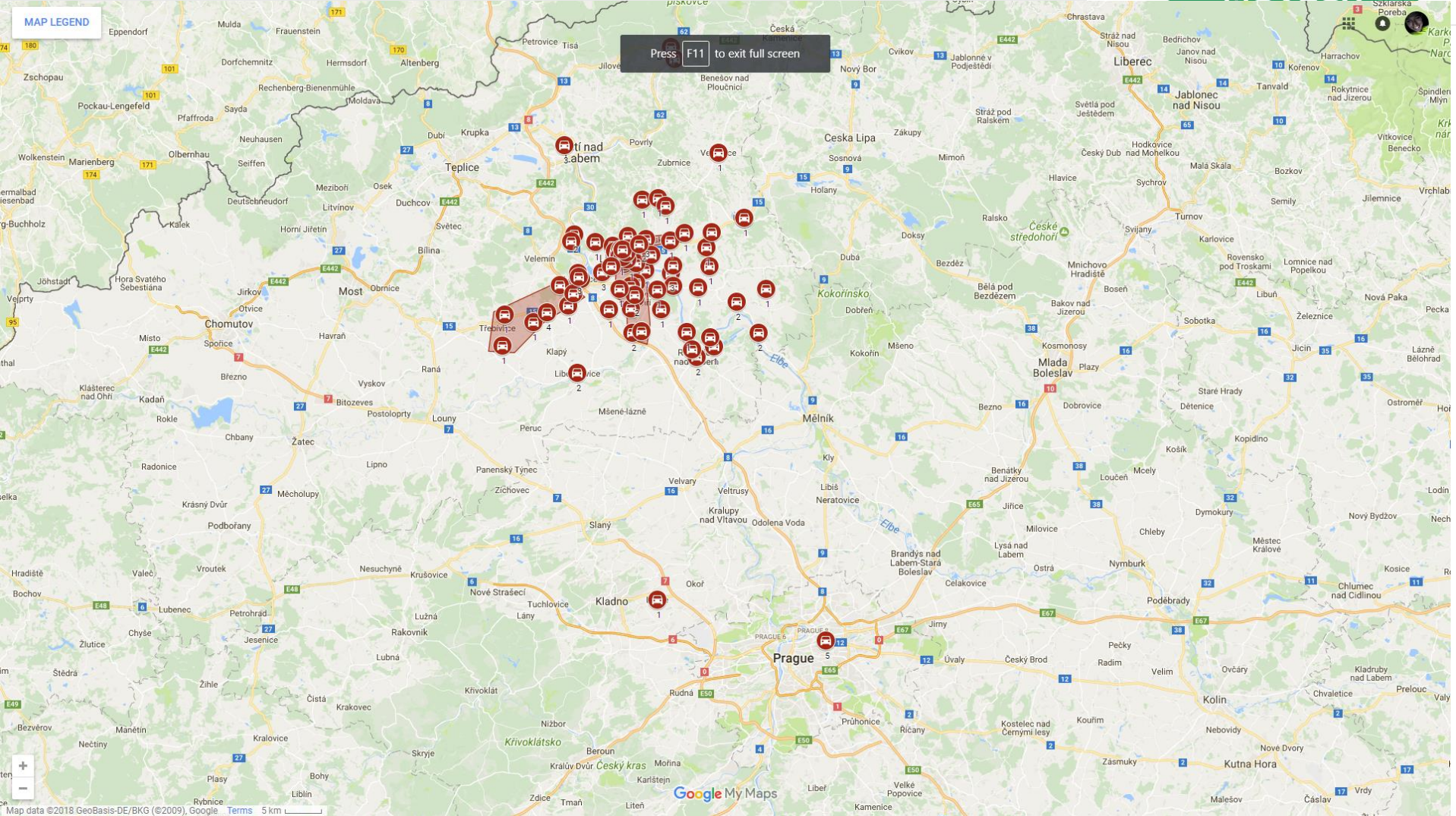



MOVECIT

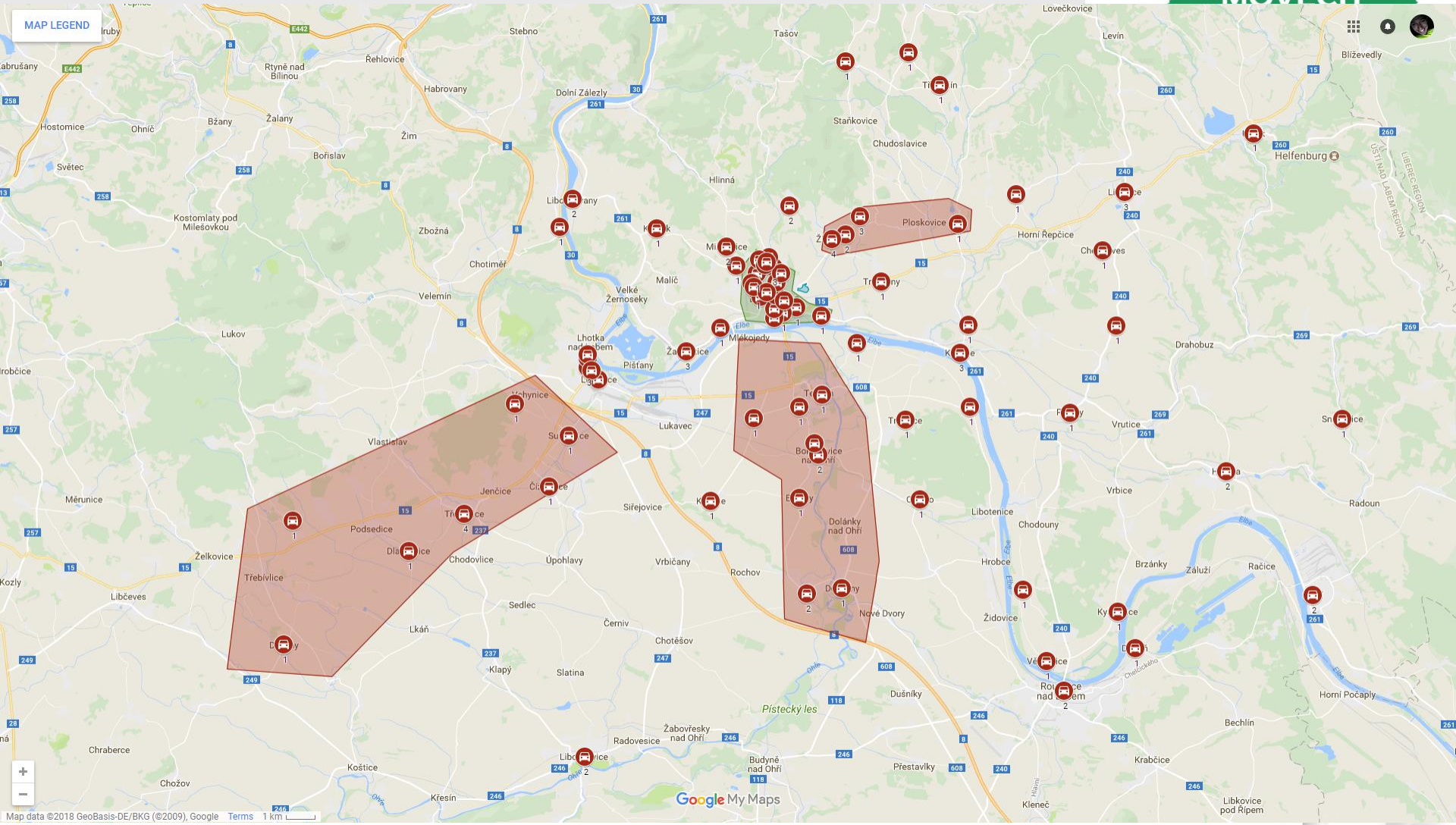

MOVECIT

MAP LEGEND

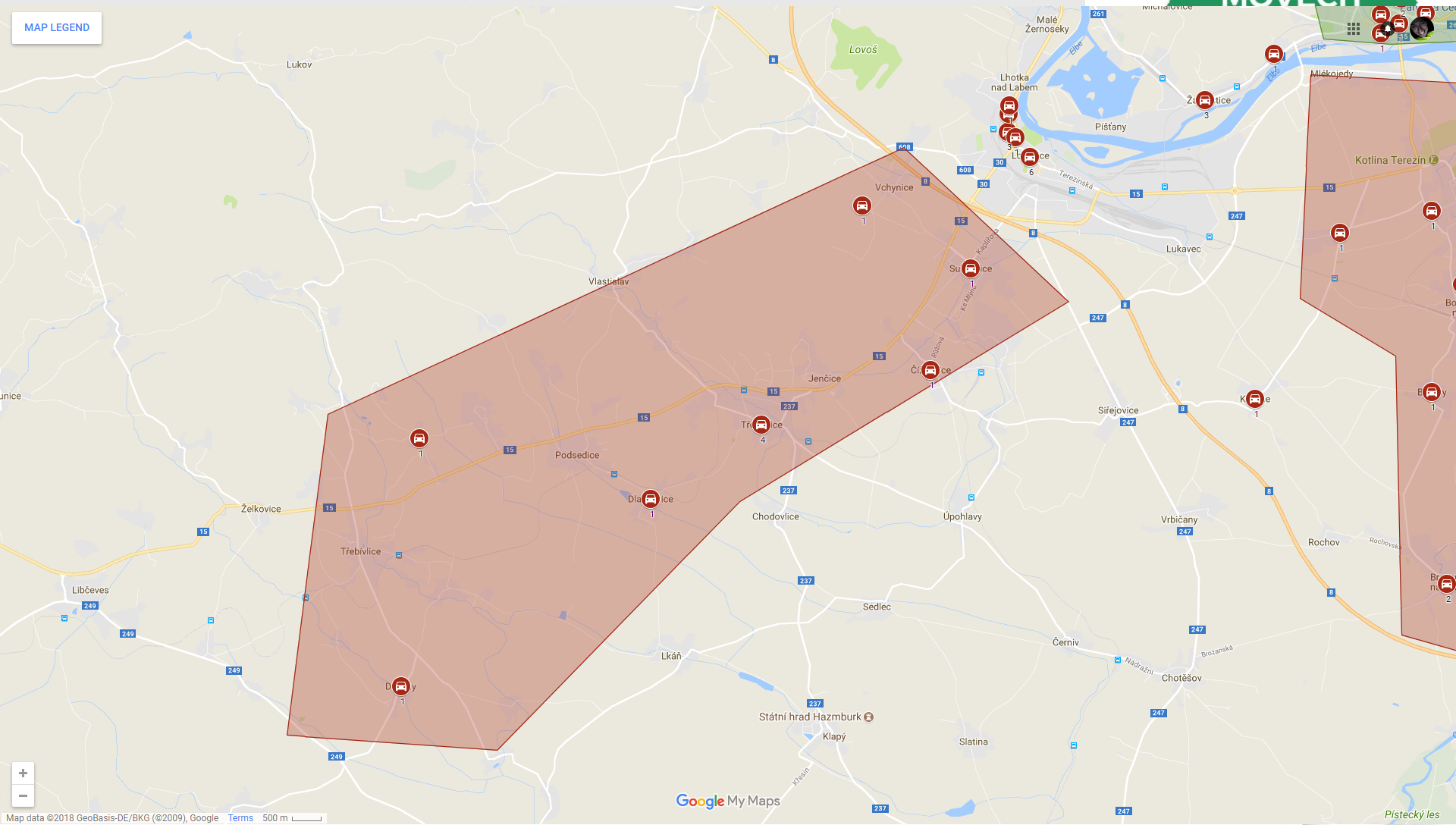

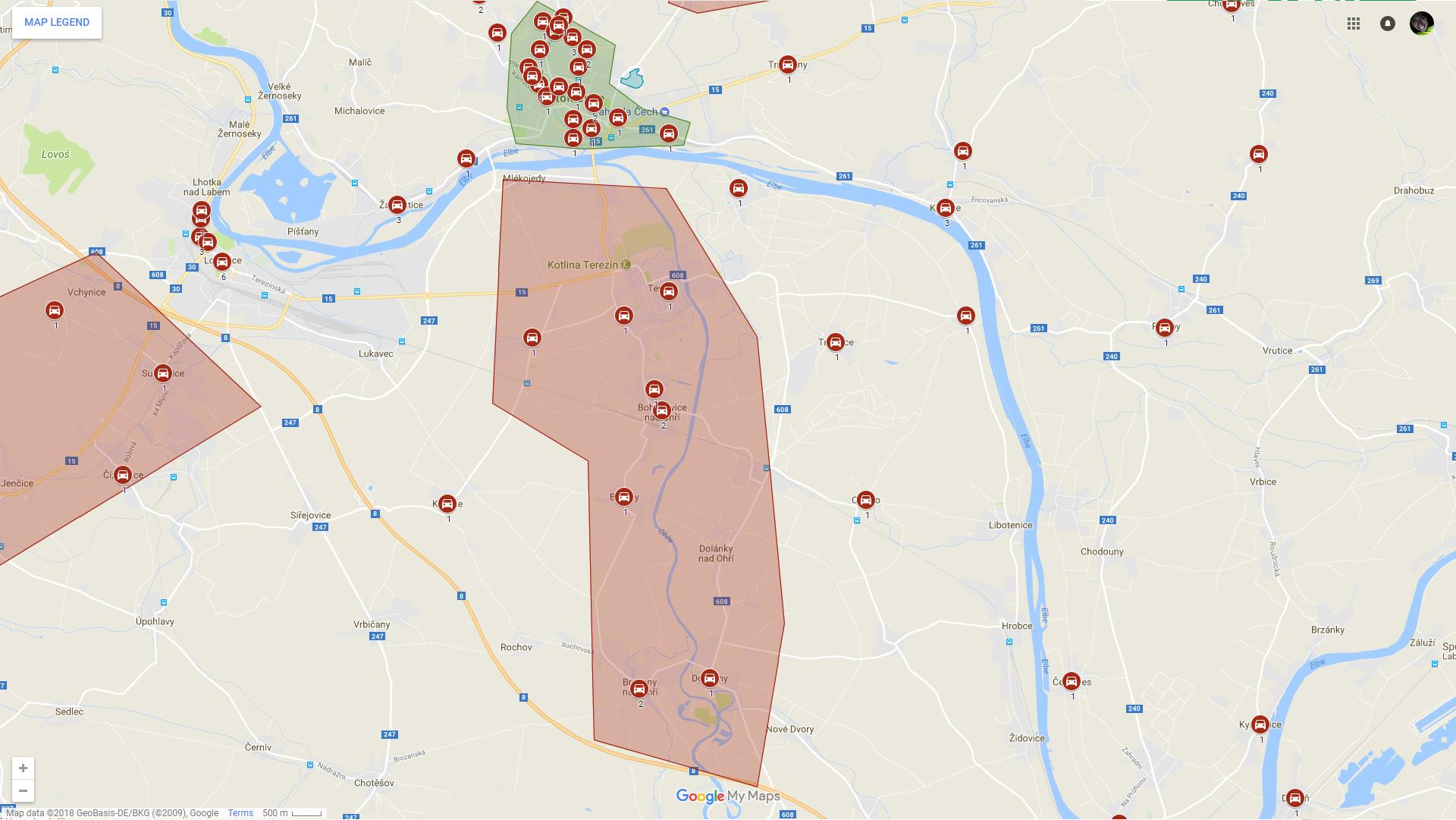

MOVECIT

MAP LEGEND

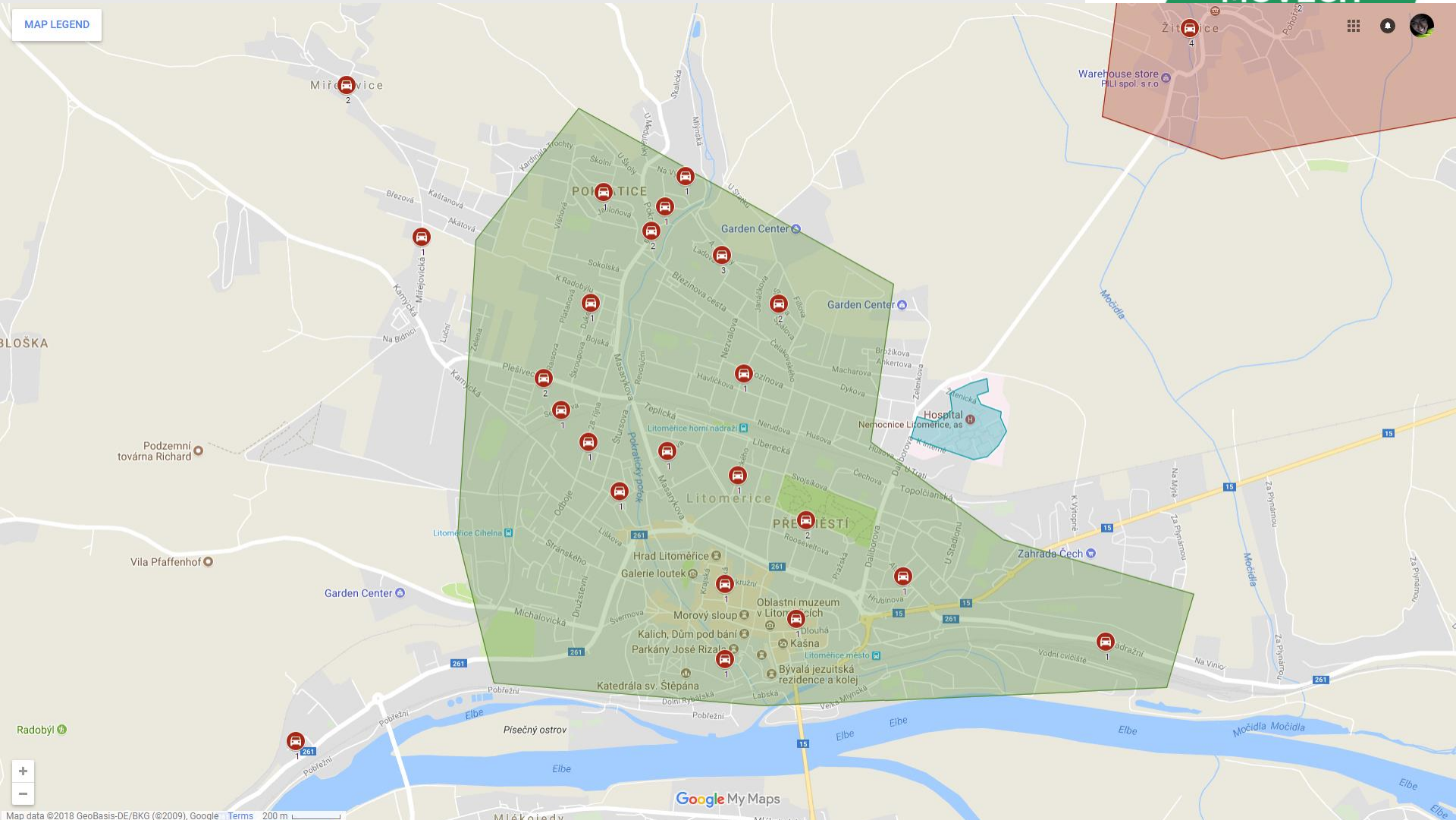

ŘEŠENÍ? CARPOOLING.



MOVECIT

MAP LEGEND

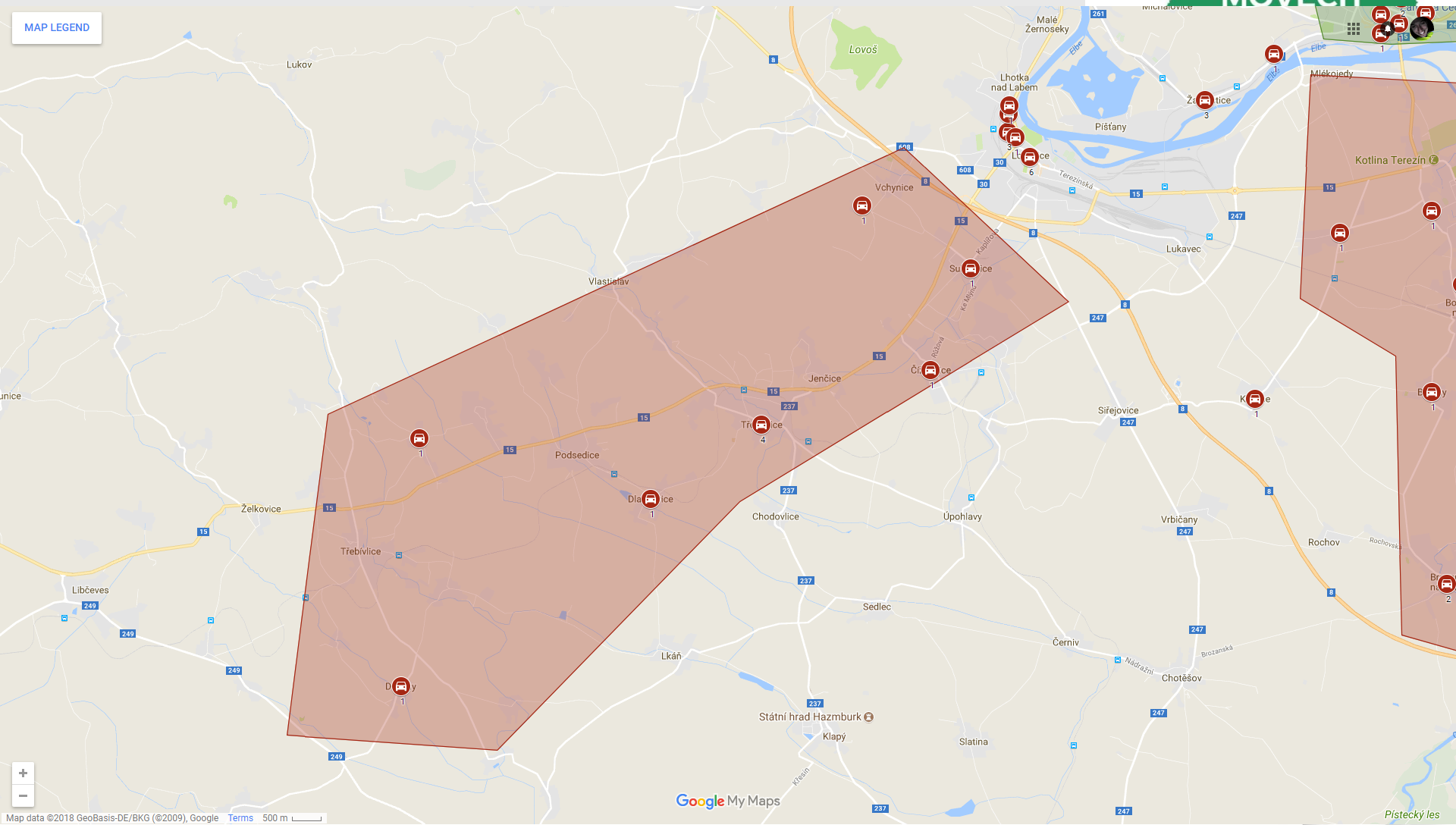

CESTY
MĚSTY

Zobrazit na mapě: Poptávám Nabízím **POPTAT/NABÍDNOUT** ?

- Přehled
- Výsledky
- Odměny
- Spolujízdy
- FAQ a pravidla
- Osa
- 100 bodů

Nabízím spolujízdu ✕

	Volná místa	2
	Odjezd	06:00
	Příjezd	07:00
	Jméno	michal sindelar
	Start	Třebeňice
	Cíl	Žitenická 2084, Předměstí, 412 01 Litoměřice
	Kontakt	michal.sindelar@nap.cz,
	Poznámka	Jedu jak drak.
	Zastávky	

EDITOVAT
 ZRUŠIT NABÍDKU

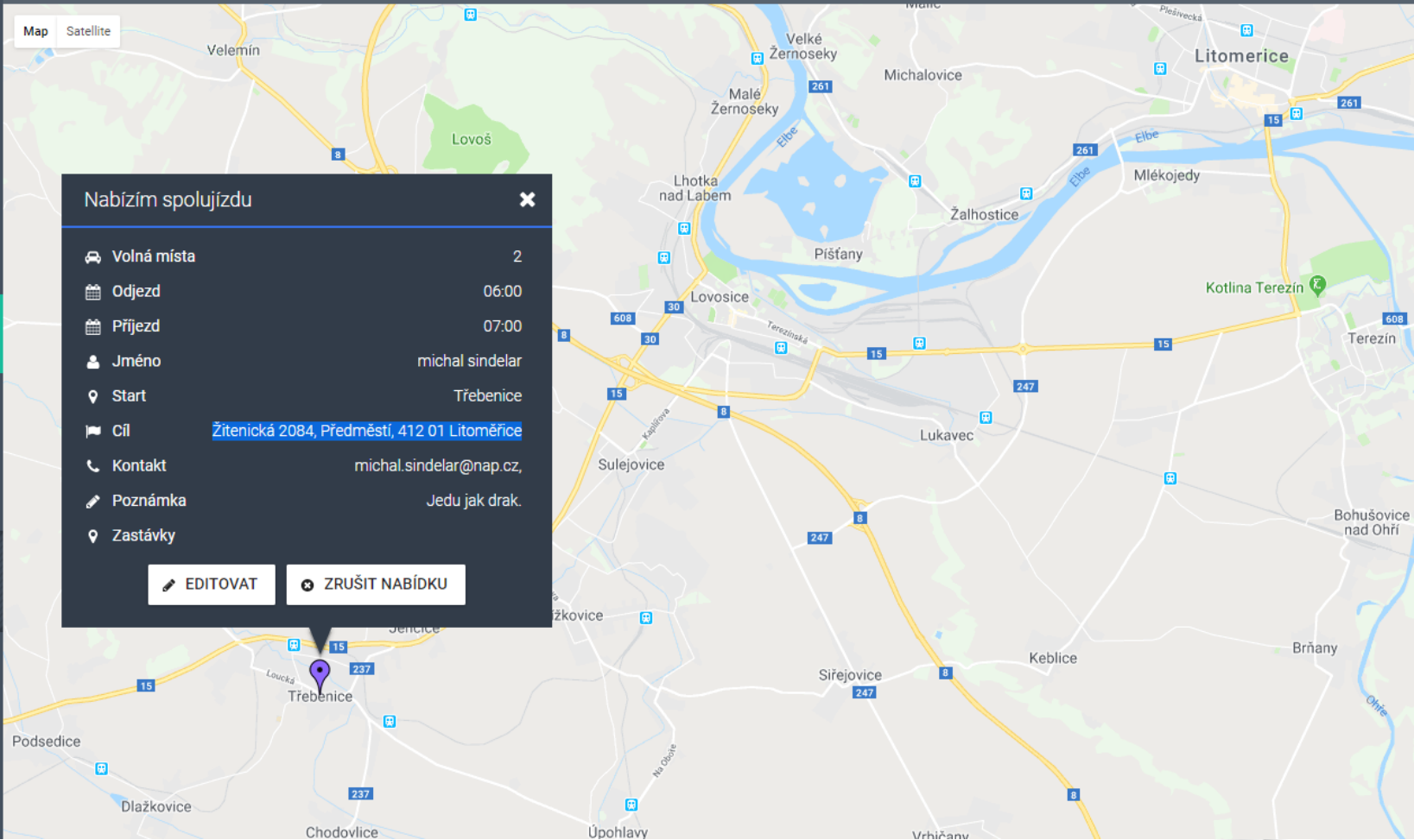



CERTIFIKOVANÝ CYKLOZAMĚSTNAVATEL



- Taková blbost, ale kolik to dá práce:
 - Kvalitní stání pro kola, zastřešené, osvětlené, bezbariérové, bezpečné
 - Sprchy, šatny, skříňky, ručníky
 - Nářadí, firemní kola, pumpa
 - Soutěže, odměňování zaměstnanců, firemní cyklovýlety
 - Koordinátor mobility a 30 dalších kritérií
- Evropský standard v českém prostředí
- Ztvrzení toho,
 - že firma pečuje o cyklodojížděku svých lidí
 - že mobilita zaměstnanců není pro firmu pouze prázdná fráze, ale skutečný závazek





Rozhovor a fotoreportáž z Thermo Fisher Scientific

<https://www.cyklozamestnavatel.cz/Blogy/Inspirujte-se/Museli-zdvojnásobit-kapacitukolarny-na-160-kol-Th.aspx>



- <https://www.cyklozamestnavatel.cz/>
- Elitní klub firem, které jsou hrdé na to, co pro své pracovníky dělají
- Sdílení dobré praxe -
<https://www.cyklozamestnavatel.cz/Blogy/Inspirace.aspx>
 - Příklady kvalitních opatření a řešení, které mohou firmy implementovat
 - Např. instalace samoobslužného servisního stojanu
- Který úřad/veřejná instituce budou certifikovány jako první???





Michal Šindelář
Nadace Partnerství, MOVECIT



www.interreg-central.eu/movecit
www.nadacepartnerstvi.cz



michal.sindelar@nap.cz



+420 733 286 101



facebook.com/movecit



linkedin.com/in/movecit



